

Berechnungs-/Informationsgrundlage für Monitorix® Feuchteüberwachungssystem

mit * gekennzeichnete Angaben sind zwingend erforderlich,
ebenso sind vorhandene Pläne als PDF- oder DWG-Datei anzuhängen

Allgemeine Angaben

Kunde/Firma*			
Ansprechpartner*		Deb. Nr. SIHGA	
Straße, Haus Nr.*		PLZ/Ort*	
Telefon*		UID-Nr.*	
E-mail*			
Bauvorhaben*			

Angaben zum Projekt

Land*		Adresse*	
Platzierung der Elektronik* (idealerweise im Schaltschrank)	<input type="checkbox"/> Keller	<input type="checkbox"/> EG	<input type="checkbox"/> OG
	<input type="checkbox"/> Sonstiges: _____ (z.B.: Unterputzverteiler in abgehängter Decke)		
zu überwachende Bereiche:			
Weiters möchte ich meine Konstruktion monitoren mittels:		Verlegung durch einen verifizierten SIHGA-Partner erwünscht	
- rel. Luftfeuchte- und Temperatursensor	<input type="checkbox"/>		<input type="checkbox"/>
- Holzkernfeuchtesensor	<input type="checkbox"/>		

Zeitpunkt der Kundenanfrage* Ausführungsphase Angebotsphase

Ansprechpartner/Projektbeteiligte

(Angaben in Abhängigkeit von Angebots-/Ausführungsphase)

	Name	Telefonnummer	E-mail
Planer			
Ausführer			
Endkunde (falls vorh.)			

Geplanter Ausführungszeitraum*

(Möglichkeit der Ausführung in Abhängigkeit der Vorlauf- und Lieferzeiten)

frühestens bis spätestens
mm.jjjj mm.jjjj

INNOVATIVE BAUTECHNOLOGIE MIT SUPPORT FÜR DIE ZUKUNFT

SIHGA® GmbH | Gewerbepark Kleinreith 4 • A-4694 Ohlsdorf bei Gmunden • Tel +43 7612-74370-0 • Fax +43 7612-74370-10 • E-Mail info@sihga.com



Decken-Aufbau

- Holzmassiv, Estrich nass, Schüttung

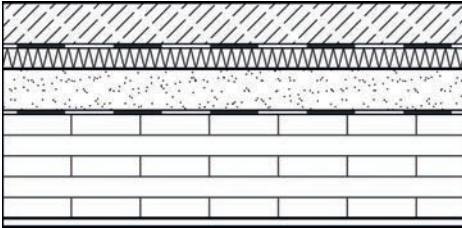

- Holzrahmen, Estrich nass, Schüttung

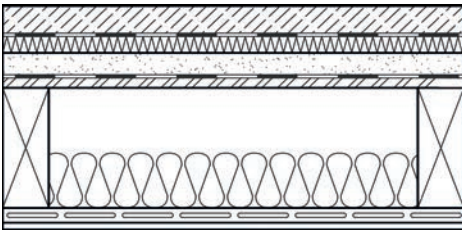

- Stahlbeton, Estrich nass, Schüttung

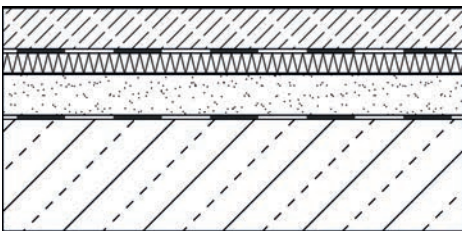

Beschreibung Aufbau (von außen nach innen bzw. von oben nach unten):

Flachdach-Aufbau

- Holzmassiv, Kunststoff, ohne Belüftung

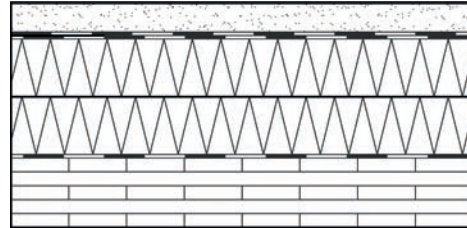

- Holzrahmen, Kunststoff, ohne Belüftung

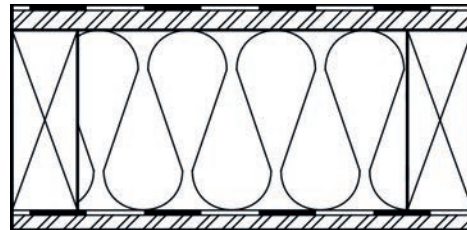

- Stahlbeton, Kunststoff, ohne Belüftung

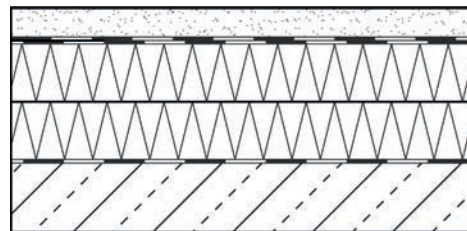

Beschreibung Aufbau (von außen nach innen bzw. von oben nach unten):

***Bitte unbedingt vollständig ausfüllen und Pläne als PDF- oder DWG-Datei mitsenden. Andernfalls kann keine Bemessung durchgeführt werden!**

TAKE THE BEST



KLIMANEUTRALES UNTERNEHMEN
certified by Fokus Zukunft
Klimaneutral durch Kompensation mit Klimaschutzzertifikaten

