



# Berechnungsgrundlage für Monitorix® Feuchteüberwachungssystem

mit \* gekennzeichnete Angaben sind zwingend erforderlich, ebenso sind vorhandene Pläne als PDF- oder DWG-Datei anzuhängen

## Allgemeine Angaben

Kunde/Firma*			
Ansprechpartner*		Deb. Nr. SIHGA®	
Straße, Haus Nr.*		PLZ/Ort*	
Telefon*		UID-Nr.*	
E-Mail*			
Bauvorhaben*	<input type="checkbox"/> Neubau <input type="checkbox"/> Sanierung		

## Angaben zum Projekt

Land*		Adresse*	
Platzierung der Elektronik* (idealerweise im Schaltschrank)	<input type="checkbox"/> Keller	<input type="checkbox"/> EG	<input type="checkbox"/> OG <input type="checkbox"/> Sonstiges: _____ <small>(z. B.: Unterputzverteiler in abgehängter Decke)</small>
<b>zu überwachender Innenbereich (Wohnraum):</b>			
Bad _____ Stk.	Heizkreisverteiler _____ Stk.	Sonstiges: _____ Stk.	
WC _____ Stk.	Technikraum _____ Stk.		
Küche _____ Stk.	Hauswirtschaftsraum _____ Stk.		
<b>zu überwachender Aussenbereich:</b>			
Terrasse/Balkon _____ Stk.	Flachdach _____ m <sup>2</sup>		
Fensterbank _____ Stk.	<input type="checkbox"/> Flächendetektion Raster (Neubau) (a)	<input type="checkbox"/> Punktmessung Kontrollstützen (Bestand o. Neubau) (b)	
Weiters möchte ich meine Konstruktion monitoren mittels: <input type="checkbox"/> rel. Luftfeuchte- und Temperatursensor <input type="checkbox"/> Holzkernfeuchtesensor		<input type="checkbox"/> Verlegung durch einen verifizierten SIHGA®-Partner erwünscht (derzeit nur in AT möglich)	

Zeitpunkt der Kundenanfrage\*  Ausführungsphase  Angebotsphase

Ansprechpartner/Projektbeteiligte (Angaben in Abhängigkeit von Angebots-/Ausführungsphase)

	Name	Telefonnummer	E-Mail
Planer			
Ausführer			
Endkunde (falls vorh.)			

Geplanter Ausführungszeitraum\* (Möglichkeit der Ausführung in Abhängigkeit der Vorlauf- und Lieferzeiten)

frühestens (mm.jjjj)		bis spätestens (mm.jjjj)	
----------------------	--	--------------------------	--

## Decken-Aufbau

- Holzmassiv, Estrich nass, Schüttung

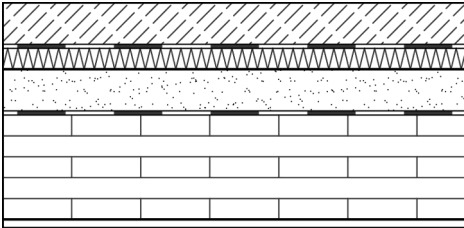

- Holzrahmen, Estrich nass, Schüttung

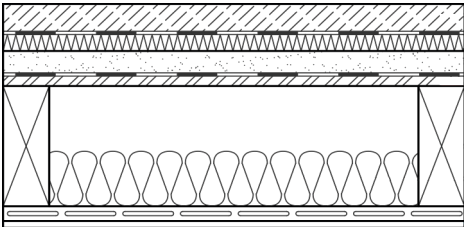

- Stahlbeton, Estrich nass, Schüttung

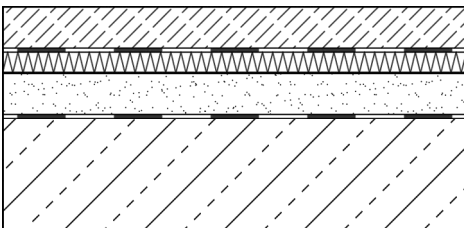

**Beschreibung Aufbau**  
(von außen nach innen bzw. von oben nach unten):

## Flachdach-Aufbau

- Holzmassiv, Kunststoff, ohne Belüftung

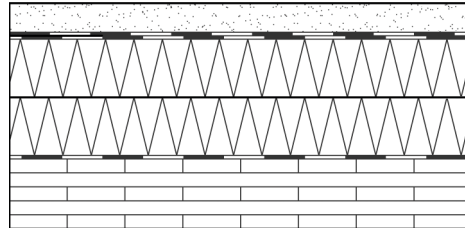

- Holzrahmen, Kunststoff, ohne Belüftung

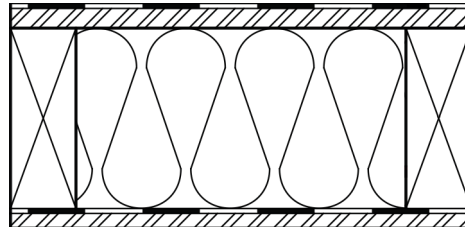

- Stahlbeton, Kunststoff, ohne Belüftung

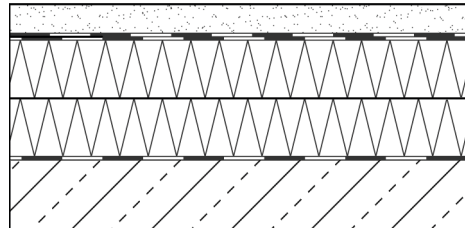

**Beschreibung Aufbau**  
(von außen nach innen bzw. von oben nach unten):

**\*Bitte unbedingt vollständig ausfüllen und Pläne als PDF- oder DWG-Datei mitsenden. Andernfalls kann keine Bemessung durchgeführt werden!**