

Berechnungsgrundlage



für Monitorix® Feuchteüberwachungssystem

mit * gekennzeichnete Angaben sind zwingend erforderlich, ebenso sind vorhandene Pläne als PDF- oder DWG-Datei anzuhängen

Allgemeine Angaben

Kunde/Firma*			
Ansprechpartner*	Deb. Nr. SIHGA®		
Straße, Haus Nr.*	PLZ/Ort*		
Telefon*	UID-Nr.*		
E-Mail*			
Bauvorhaben*	<input type="checkbox"/> Neubau <input type="checkbox"/> Sanierung		

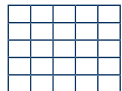
Angaben zum Projekt

Land*	Adresse*			
Platzierung der Elektronik* (idealerweise im Schaltschrank)	<input type="checkbox"/> Keller	<input type="checkbox"/> EG	<input type="checkbox"/> OG	<input type="checkbox"/> Sonstiges: _____ (z. B.: Unterputzverteiler in abgehängter Decke)
zu überwachender Innenbereich (Wohnraum):				
Bad _____ Stk.	Heizkreisverteiler _____ Stk.	Sonstiges: _____ Stk.		
WC _____ Stk.	Technikraum _____ Stk.			
Küche _____ Stk.	Hauswirtschaftsraum _____ Stk.			
zu überwachender Aussenbereich:				
Terrasse/Balkon _____ Stk.	Flachdach _____ m ²			
Fensterbank _____ Stk.	<input type="checkbox"/> Flächendetektion Raster (Neubau) (a)	<input type="checkbox"/> ROOF IOT Flächendetektion im Kontrollstutzen (b)		
	<input type="checkbox"/> passende Kontrollstutzen mit anbieten			
Weiters möchte ich meine Konstruktion monitoren mittels:		<input type="checkbox"/> Online-/Montageeinschulung durch SIHGA® Projektleiter erwünscht		
<input type="checkbox"/> rel. Luftfeuchte- und Temperatursensor				
<input type="checkbox"/> Holzkernfeuchtesensor				

Zeitpunkt der Kundenanfrage* Ausführungsphase Angebotsphase

Ansprechpartner/Projektbeteiligte (Angaben in Abhängigkeit von Angebots-/Ausführungsphase)

	Name	Telefonnummer	E-Mail
Planer			
Ausführer			
Endkunde (falls vorh.)			

Geplanter Ausführungszeitraum* (Möglichkeit der Ausführung in Abhängigkeit der Vorlauf- und Lieferzeiten)

frühestens (mm.jjjj)		bis spätestens (mm.jjjj)	
----------------------	--	--------------------------	--

TAKE THE BEST



Decken-Aufbau

- Holzmassiv, Estrich nass, Schüttung

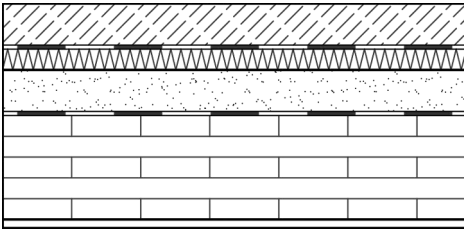

- Holzrahmen, Estrich nass, Schüttung

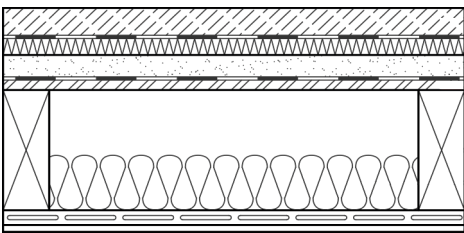

- Stahlbeton, Estrich nass, Schüttung

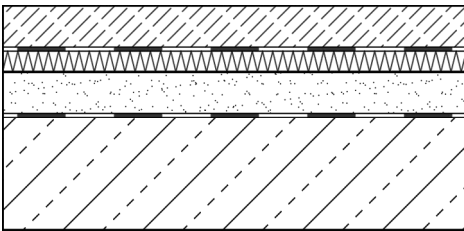

Flachdach-Aufbau

- Holzmassiv, Kunststoff, ohne Belüftung

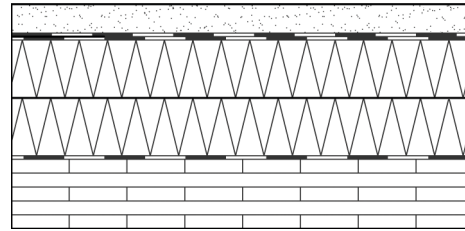

- Holzrahmen, Kunststoff, ohne Belüftung

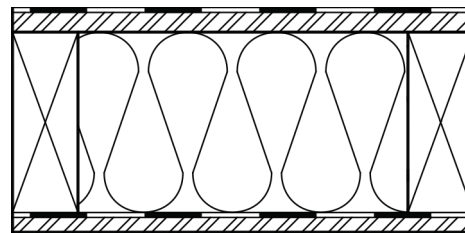

- Stahlbeton, Kunststoff, ohne Belüftung

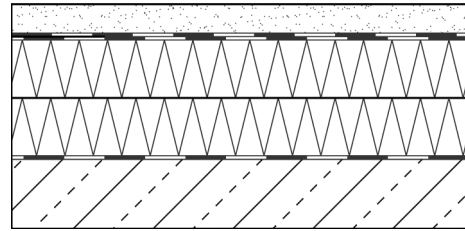

Beschreibung Aufbau
(von außen nach innen bzw. von oben nach unten):

Beschreibung Aufbau
(von außen nach innen bzw. von oben nach unten):

***Bitte unbedingt vollständig ausfüllen und Pläne als PDF- oder DWG-Datei mitsenden. Andernfalls kann keine Bemessung durchgeführt werden!**